Mallorcaresidencia®

More than a real estate agency

Ref.:038113

Precioso apartamento en San Agustín

¡En la popular zona de San Agustín, a las afueras de Palma, se encuentra este acogedor piso!

El piso está ubicado en la planta baja y tiene una superficie de 93 m² distribuidos en tres dormitorios, dos baños, uno de ellos en suite, una cocina totalmente equipada y un salón-comedor de planta abierta. Es muy luminoso y cuenta con varias terrazas, además de un gran jardín de 180 m². Las numerosas terrazas y el amplio jardín crean una transición perfecta entre el interior y el exterior, lo que le da al piso una sensación de amplitud y luminosidad.

Además el piso tiene aire acondicionado, una plaza de aparcamiento con trastero, ascensor y calefacción por gas natural.

Información adicional: Aire acondicionado, ascensor, jardín privado, terraza privada, calefacción por gas, trastero, aparcamiento.

Cala Major & San Agustin	no	no
3	2	si
93 m2 + 29 m2	795.000	si

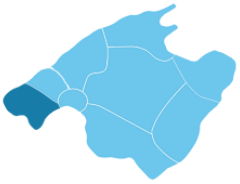

Mallorcaresidencia®

More than a real estate agency

Ref.: 038113

Precioso apartamento en San Agustín

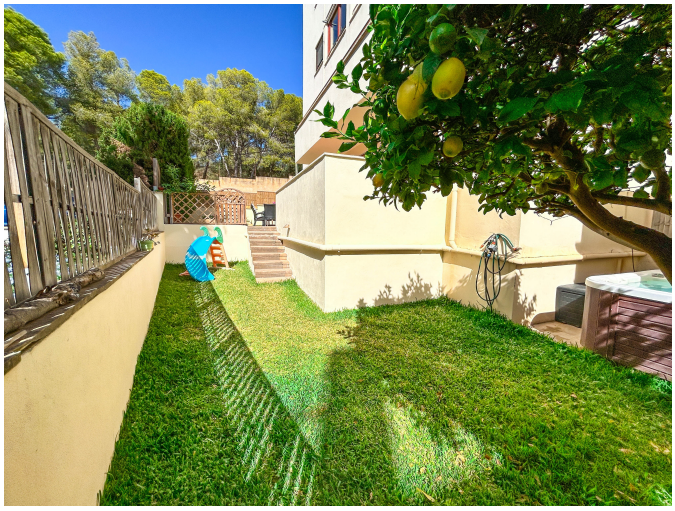

Mallorcaresidencia®

More than a real estate agency