Mallorcaresidencia®

More than a real estate agency

Ref.:1005

Große Wohnung in einem Gebäude mit Pool in Cas Catala

Diese fantastische Wohnung ist groß und geräumig. Sie befindet sich in der luxuriösen Wohngegend Cas Catala in einem kleinen exklusiven Gebäude mit nur 8 weiteren Nachbarn. Es gibt mehrere schöne kleine Strände in Gehweite und der Golfclub Bendinat liegt gleich um die Ecke. Die lebhaften Gegenden San Agustin und Cala Major sind nur einen kurzen Spaziergang entfernt. Cas Catala ist auch nur wenige Autominuten von Palma entfernt.

Die Wohnung hat eine Wohnfläche von 145 m2 plus 47 m2 Terrasse. Sie besteht aus einem geräumigen Wohnzimmer, einer voll ausgestatteten Küche, 4 Schlafzimmern und 3 Bädern, von denen 2 en-suite sind. Das Wohnzimmer hat raumhohe Fenster und direkten Zugang zur großen Terrasse. Von hier aus haben Sie Zugang zum Garten, der zum Pool führt.

Zusätzliche Ausstattung: Gaszentralheizung, Kamin im Wohnzimmer, Klimaanlage, BOSE-Soundsystem, Abstellraum, überdachter Parkplatz.

Cas Catala	ja	ja
3	3	ja
145 m2 + 70 m2	1.690.000	nein

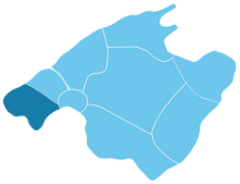

Mallorcaresidencia®

More than a real estate agency

Ref.: 1005

Große Wohnung in einem Gebäude mit Pool in Cas Catala

Mallorcaresidencia®
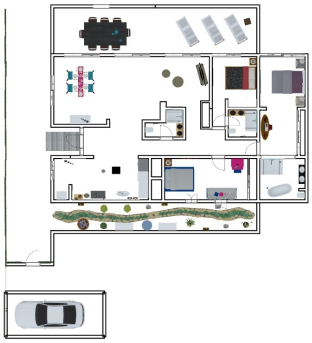
More than a real estate agency