



Mallorcaresidencia®
More than a real estate agency



Ref.:MF1801

Ático recientemente renovado con terrazas a 10 minutos a pie de Santa Catalina

Esta joya recientemente renovada y única se encuentra a poca distancia tanto de la calle comercial Jaime III como del mercado de Santa Catalina. Es definitivamente la ubicación para los que quieren estar cerca de todo y ser parte del centro de Palma.

El apartamento fue renovado en 2017 y la superficie habitable de 57m2 se dividió en dos dormitorios, un baño y una cocina con sala de estar. Es desde la sala de estar que se encuentra la salida a la gran terraza de 52 m2. Una terraza hecha para disfrutar y socializar con la luz del sol durante todo el día, así como de las increíbles vistas de los tejados de Palma. Además, hay un trastero que podría convertirse en una habitación extra. Desde la segunda terraza de 13 m2 se puede experimentar el amanecer isleño. Tanto las terrazas como el apartamento tienen suelos de parquet y el edificio tiene ascensor. Otra gran ventaja es que el club de tenis de Palma y el centro de Palma se encuentran a 10 minutos a pie.

Información adicional: Aire acondicionado y ventanas con doble acristalamiento



El Camp d'en Serralta



no



no



2



1



no



57 m2 + 65 m2



359.000



si





Mallorcareidencia®
More than a real estate agency

Ref.: MF1801

Ático recientemente renovado con terrazas a 10 minutos a pie de Santa Catalina





Mallorcaresidencia®
More than a real estate agency

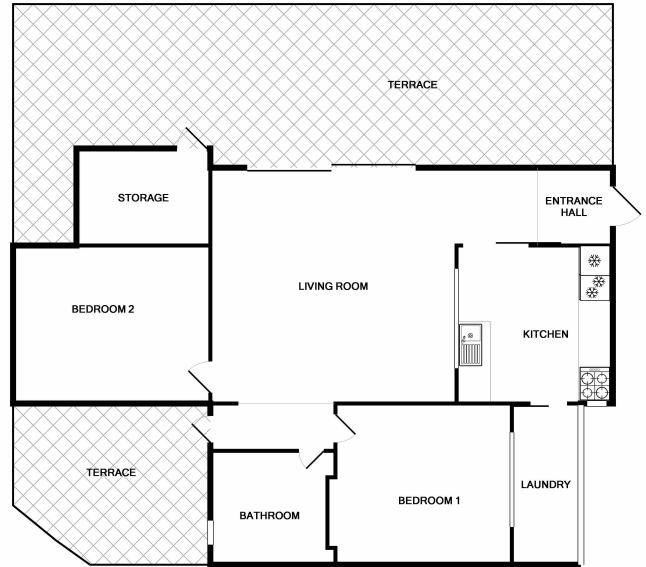

THIS FLOOR PLAN IS FOR ILLUSTRATIVE PURPOSE ONLY. MF1801
 Whilst every attempt has been made to ensure the accuracy of the floor plan contained here, measurements of doors, windows, rooms and any other items are approximate and no responsibility is taken for any error, omission, or mis-statement. This plan is for illustrative purposes only and should be used as such by any prospective purchaser. The services, systems and appliances shown have not been tested and no guarantee as to their operability or efficiency can be given.
 Made with Metropix 02018