



Mallorcaresidencia®
More than a real estate agency



Ref.:MF2574

Rustikk tomt med fantastisk fjellutsikt

Dette er en rustikk tomt i nærheten av Santa Maria i vinmarksområdet på Mallorca. Den har fantastisk utsikt mot Tramuntana-fjellkjeden.

Tomten har en størrelse på 17200 m². Med byggelisens kan det bygges en vakker finca/landsted på tomten. Huset kan ha totalt 500 m² bebygd areal. Første etasje kan ha 250 m² og kjelleren ytterligere 250 m². Et basseng på 35 m² er også inkludert i byggetillatelsen.

Tomten har en vannbrønn lisens godkjent og strømtilkoblingen til strømnettet er godkjent. Den er fylt med mange mandel- og johannesbrødtrær. Den har adkomst via en asfaltert vei. Det er nær alle de nærliggende byene Santa Maria, Binissalem, Alaro og Consell.



Santa Maria



17200 m²



ja



4



3



ja



500 m² +  123 m²



790.000



nei





Mallorcaresidencia®
More than a real estate agency

Ref.: MF2574

Rustikk tomt med fantastisk fjellutsikt

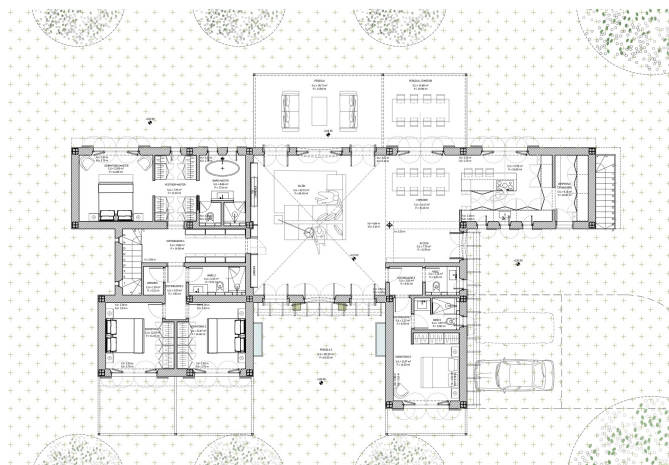
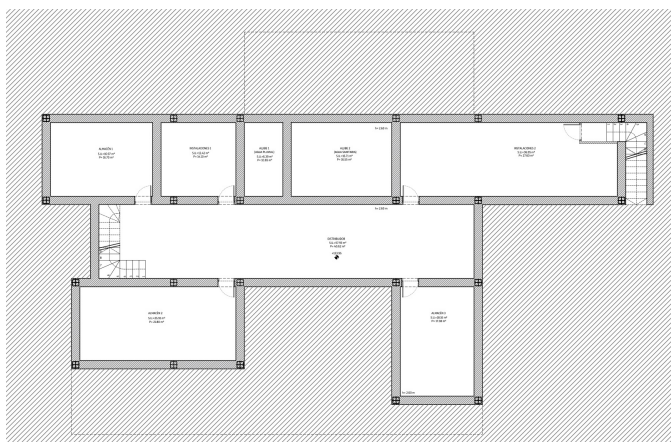



Mallorcaredidencia®
More than a real estate agency

