Mallorcaresidencia®

More than a real estate agency

Ref.:MF2702

Wohnung mit 100 m² Terrasse und Meerblick in Cas Català

Diese Wohnung befindet sich in der sehr gefragten Gegend von Cas Català, die für ihre hervorragende Lage in der Nähe von Palma, allen notwendigen Annehmlichkeiten, der Küste und dem beliebten Strand bekannt ist. Cas Català ist ideal für alle, die ein Gleichgewicht zwischen einer ruhigen, naturnahen Umgebung und dem pulsierenden Stadtleben von Palma suchen.

Die Wohnung ist 95 m² groß und besteht aus drei geräumigen Schlafzimmern und zwei modernen Bädern, von denen eines en-suite ist. Die Wohnung wurde kürzlich mit hochwertigen Materialien und eleganten Oberflächen renoviert. Dank des offenen Grundrisses und des reichlich vorhandenen natürlichen Lichts bietet die Wohnung eine helle und einladende Atmosphäre, kombiniert mit modernem Komfort.

Außerdem verfügt die Wohnung über eine beeindruckende private Terrasse von 100 m², die einen atemberaubenden Blick auf das Meer und die Bucht von Cas Català bietet - ein idealer Ort zum Entspannen und Genießen der Sonne.

Zusätzliche Informationen: Aufzug, Garage, Abstellraum, private Terrasse, Meerblick, Klimaanlage, und voll möbliert.

Cas Catala	ja	nein
3	2	ja
95 m2 + 100 m2	1.500.000	ja

Mallorcaresidencia®

More than a real estate agency

Ref.: MF2702

Wohnung mit 100 m² Terrasse und Meerblick in Cas Català

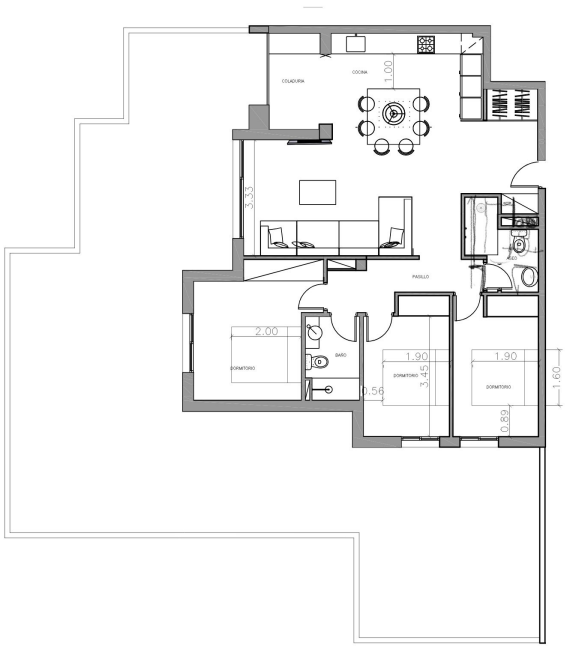

Mallorcaresidencia®

More than a real estate agency