Mallorcaresidencia®

More than a real estate agency

Ref.:MF2737

Penthouse-Wohnung in Son Espanyolet

Mitten im Viertel Son Espanyolet befindet sich diese Wohnung in idealer Lage. Sie ist nur wenige Gehminuten vom beliebten Viertel Santa Catalina, dem Stadtzentrum von Palma und der Uferpromenade entfernt. Alles, was Sie brauchen, ist bequem zu erreichen.

Die Wohnung befindet sich im obersten Stockwerk eines dreistöckigen Gebäudes und bietet eine Wohnfläche von 78 Quadratmetern. Sie verfügt über zwei Schlafzimmer, ein Badezimmer und einen privaten Balkon mit einer Größe von 8 Quadratmetern. Die 2013 renovierte Wohnung begeistert mit ihrem modernen Stil, den hohen Decken und viel Tageslicht, das für eine helle, luftige und einladende Atmosphäre sorgt. Des Weiteren ist sie gut geschnitten und mit Annehmlichkeiten wie einer Klimaanlage ausgestattet.

Zusätzliche Informationen: Klimaanlage, privater Balkon

Es besteht außerdem die Möglichkeit, das gesamte Haus, bestehend aus drei Wohnungen, zu erwerben: MF2719

Son Espanyolet	nein	nein
2	1	nein
78 m2 + 8 m2	650.000	nein

Mallorcaresidencia®

More than a real estate agency

Ref.: MF2737

Penthouse-Wohnung in Son Espanyolet

Mallorcaresidencia®
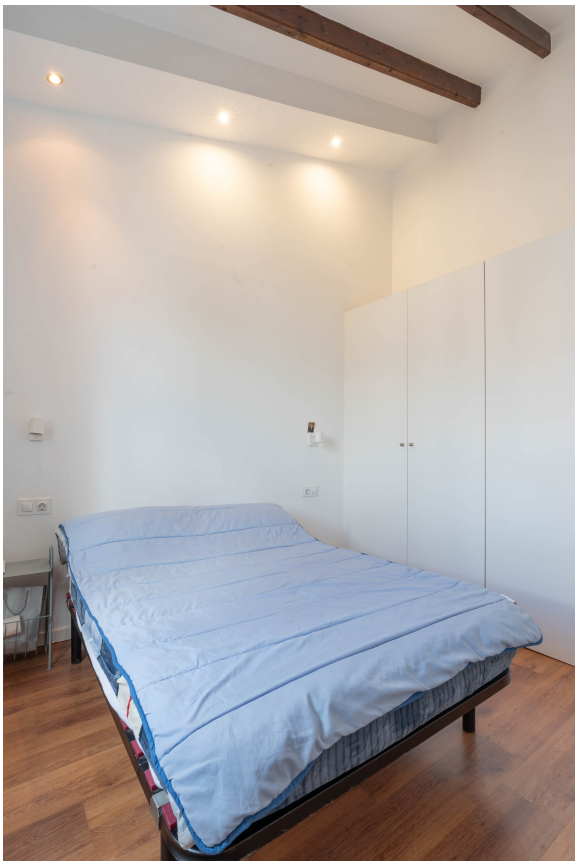
More than a real estate agency