Mallorcaresidencia®

More than a real estate agency

Ref.:MF2754

Moderne Wohnung in luxuriösem Wohnkomplex

Diese stilvolle und moderne Wohnung befindet sich in einem zeitgemäßen Wohnkomplex im gefragten Stadtteil Cala Major. Der Bewohner profitiert von einem gemeinschaftlichen Garten sowie einem schönen Poolbereich – ideal zum Entspannen und Genießen der mallorquinischen Sonne.

Die Wohnung bietet 68m² Wohnfläche und verfügt über ein großzügiges Schlafzimmer sowie ein Badezimmer. Der offene Grundriss mit moderner Küche und hellem Wohnbereich schafft eine luftige und gesellige Atmosphäre. Vom Wohnzimmer aus gelangt man auf die private Terrasse mit 13m², die sich perfekt zum Essen im Freien oder entspannte Abende eignet.

Hochwertige Materialien, elegante Ausstattungsdetails und viel Tageslicht verleihen der Wohnung ein helles, modernes Ambiente.

Außerdem verfügt die Wohnung über Ausstattungsmerkmale wie einen Tiefgaragenstellplatz, einen Aufzug, eine Klimaanlage/Heizung sowie einen praktischen Abstellraum. Hierdurch entsteht ein perfekter Mix aus Stil und Funktionalität – ideal geeignet für dauerhaftes Wohnen oder als Zweitwohnsitz.

Zusätzliche Informationen: Klimaanlage, Heizung, Parkplatz, Terrasse, Pool, Abstellraum.

Cala Major & San Agustin	nein	ja
1	1	ja
68 m2 + 13 m2	850.000	ja

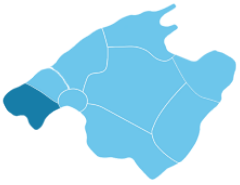

www.mallorcaresidencia.com

Calle Aníbal 23D bajos - Santa Catalina - 07013 Palma - Tel: +34 971 22 08 68 - info@mallorcaresidencia.com

Mallorcaresidencia®

More than a real estate agency

Ref.: MF2754

Moderne Wohnung in luxuriösem Wohnkomplex

Mallorcaresidencia®

More than a real estate agency

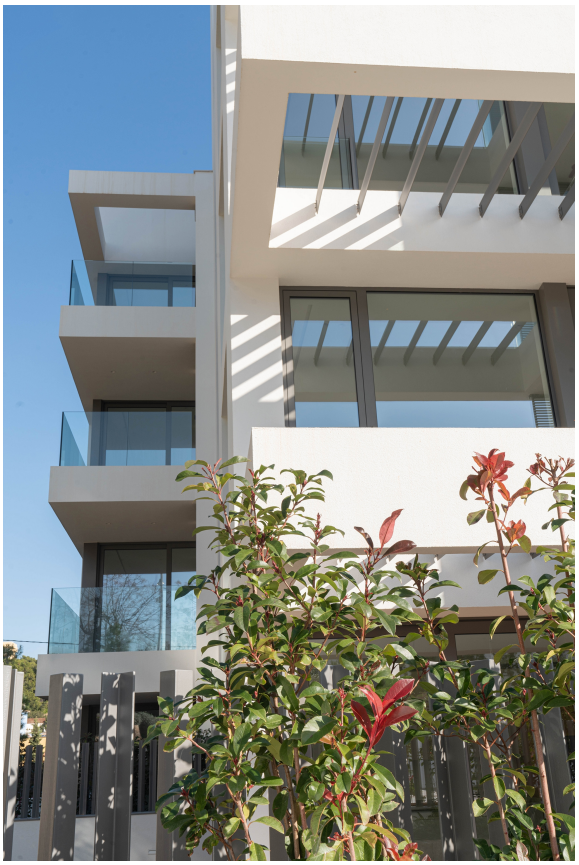

Mallorcaresidencia®

More than a real estate agency