



Mallorcaresidencia®
More than a real estate agency



Ref.:MFP031

Nueva producción en Son Espanyolet: casa adosada de diseño de un constructor reconocido

Nos complace presentar otra casa adosada de diseño en la agradable zona de Son Espanyolet. Esta magnífica casa se encuentra a solo 5 minutos del Club de Tennis de Palma y a solo 10 minutos del mercado de Santa Catalina. Se construirán dos casas en una parcela muy bien ubicada. Una de las casas ya está reservada y aún queda esta increíble oportunidad para comprar la segunda casa. El proyecto se desarrolla por un constructor reconocido, que ha llevado a cabo varios proyectos exitosos en la zona durante los últimos 5 años.

La casa tendrá 3 pisos; el nivel de entrada está en la segunda planta, y el área del jardín / piscina se encuentra en el nivel más abajo. La casa tendrá 245 m2 construidas (alrededor de 191 m2 utilizados) y una gran cantidad de espacio exterior. Se incluye una zona de jardín / piscina de 115 m2 y una terraza en la azotea de unos 64 m2. El comprador podrá añadir su toque si desea, optando por otros de los materiales seleccionados. Ésta es una gran oportunidad para llegar a ser el primer propietario de una casa espaciosa de diseño con un jardín grande en el centro de Palma.

Información adicional: aire acondicionado, calefacción, doble acristalamiento. p

iscina incluidos en el precio.



Son Espanyolet



no



si



4



3



no



191 m2 + 131 m2



1.490.000



no





Mallorcaresidencia®
More than a real estate agency

Ref.: MFP031

Nueva producción en Son Espanyolet: casa adosada de diseño de un constructor reconocido





Mallorcaresidencia®
More than a real estate agency

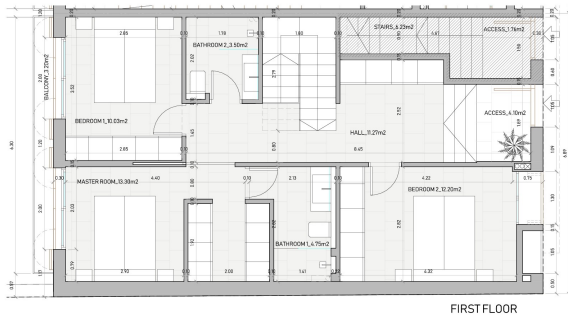

FIRST FLOOR

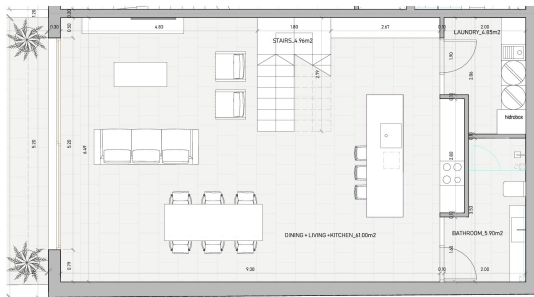

GROUND FLOOR

HOUSE A_ground & first floor

