



Mallorcareidencia®
More than a real estate agency



Ref.:MFP127

Proyecto de arquitectura de vanguardia en Santa Catalina

Este hermoso y exclusivo proyecto ya está terminado y se encuentra en el corazón de Palma. Tiene una arquitectura de vanguardia en una ubicación única, entre los barrios de Santa Catalina y Son Espanyolet, las zonas más animadas de Palma. Calles vivas llenas de boutiques, restaurantes. Estudios, salas de exposición y tiendas emergentes innovadores y de vanguardia. Es ideal para quienes quieren vivir cerca del mar y de la ciudad. Un diseño cuidado combinado con elegancia al alcance de pocos. Este es el lugar para disfrutar del estilo de vida mediterráneo.

Un inversor alemán está detrás del proyecto que combina el estilo de vida Mediterránea con un diseño funcional y un alto estándar de calidad alemán. El edificio consta de un total de 25 pisos, 3 de los cuales son áticos de lujo, con dos grandes terrazas. Aquí encontrará privacidad a pesar de estar en un complejo residencial. También habrá dos impresionantes áreas comunes que brindan salud y serenidad con diferentes entornos. Piscina con solárium para tomar el sol y zona ajardinada con elementos mediterráneos y árboles, todo para ofrecerle ocio y tranquilidad. Pero también, energía y vitalidad en la luminosa área comunitaria de fitness y gimnasio que tiene ventanas que dan a la piscina. ¡Esta es la comodidad incorporada en los servicios residenciales de lujo! Desde el amplio hall de entrada, donde puedes subir a tu casa en uno de los dos ascensores o descender hasta su amplio estacionamiento en dos niveles, con espacios para bicicletas y trastero. Porque el diseño es lujo y practicidad.

Los pisos cuentan con un diseño detallado, magníficas calidades y materiales que ofrecen el máximo confort, placer y bienestar. Todos los pisos tienen un espacio compacto y diáfano con diseños optimizados. Grandes ventanales para disfrutar de la luz natural y la brisa mediterránea en tres acabados diferentes, cuidadosamente elegidos. Un espacio íntimo y personal especialmente cuando puedes elegir y crear la casa de tus sueños. La construcción única ofrece una variedad de alternativas que proyectan su personalidad, porque aquí se le dará la opción de personalizar la casa de sus sueños con tres servicios de diseño de acuerdo a sus gustos y necesidades: Insula Light, Shine y Glam Style. Inspiración y creatividad en materiales y formas de primera calidad. Ésta es la inversión perfecta.

Un entorno privilegiado combinado con un alto nivel de vida. Santa Catalina ofrece todo lo que tu corazón desea. Un lugar no solo para vivir, sino también para disfrutar, es el lugar ideal para construir sueños. Porque el lugar perfecto merece proyectos únicos, sostenibles y atemporales.

Para obtener más información sobre los apartamentos de 1 dormitorio MFP127A, [haga clic aquí](http://www.mallorcareidencia.com)

www.mallorcareidencia.com

Calle Aníbal 23D bajos - Santa Catalina - 07013 Palma - Tel: +34 971 22 08 68 - info@mallorcareidencia.com



Mallorcaresidencia®
More than a real estate agency

Para obtener más información sobre el apartamento de 2 dormitorios MFP127B, [haga clic aquí](#)

Para obtener más información sobre el ático de lujo con terraza privada en la azotea MFP127C, [haga clic aquí](#)



Santa Catalina - Tennis



no



si



1



1



si



47 m2 +  4 m2



499.000



si





Mallorcaresidencia®
More than a real estate agency

Ref.: MFP127



Proyecto de arquitectura de vanguardia en Santa Catalina



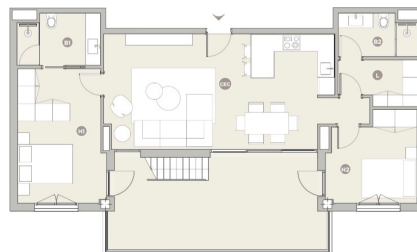

Mallorcareidencia®
More than a real estate agency



VISTA PLANTA 1	VIVIENDA 24				VISTA ALZADO	ESCALA Y ORIENTACIÓN
	Sup. Construida + terraza		103,66 m ² Sup. Com. + comuni		234,30 m ²	 <p>El presente documento es preliminar y puede estar sujeto a modificaciones derivadas del proceso de validación documental. El mobiliario es meramente orientativo.</p>
B1	Baño 1	5,06 m ²	H2	Habitación 2	8,85 m ²	
B2	Baño 2	5,99 m ²	L	Lavandería	3,09 m ²	
COC	Cocina-Entrada-Corredor		30,80 m ²			
H1	Habitación 1		13,54 m ²			

El presente documento es preliminar y puede estar sujeto a modificaciones derivadas del proyecto de edificación, del mismo modo, el presente documento es meramente orientativo. Documento no vinculante.