



Mallorcaresidencia®
More than a real estate agency



Ref.:MFP140A

Nybygget lejlighed i stueetagen med 2 soveværelser og terrasse i El Terreno

Denne nybyggede lejlighed i stueetagen ligger i det stadig mere populære område El Terreno. Lejligheden har en fremragende beliggenhed med havnen og Paseo Maritimo mindre end 5 minutters gang væk. Der er også en kort gåtur til den smukke park Bellver-skoven. Den populære Santa Catalina ligger et stenkast væk, og Palmas centrum er også meget tæt på.

Bygningen består af i alt 8 lejligheder fordelt på to etager. Denne lejlighed i stueetagen har sin egen indgang fra gaden og har et boligareal på 72 m² plus 10 m² terrasse. Den har 2 soveværelser og 2 badeværelser, hvoraf det ene er en-suite. Stuen og køkkenet har et åbent planløsningskoncept. Fra det store soveværelse er der direkte adgang til terrassen. Der er lagt stor vægt på at skabe et behageligt og livligt interiør med en meget høj standard for design og materialer. Der er store vinduer, trægulve og indbygget aircondition i hele lejligheden og gulvvarme i badeværelserne.

Yderligere information: Elevator, aircondition, gulvvarme, terrasse og opbevaringsrum i garagen.



El Terreno



nej



nej



2



2



nej



72 m² + 10 m²



395.000



ja





Mallorcaredidencia®
More than a real estate agency

Ref.: MFP140A

Nybygget lejlighed i stueetagen med 2 soveværelser og terrasse i El Terreno



PLANTA BAJA	
CUADRO SUPERFICIES CONSTRUIDAS	
VIVIENDA 1	70,94 m ²
TERRAZA	22,35 m ²

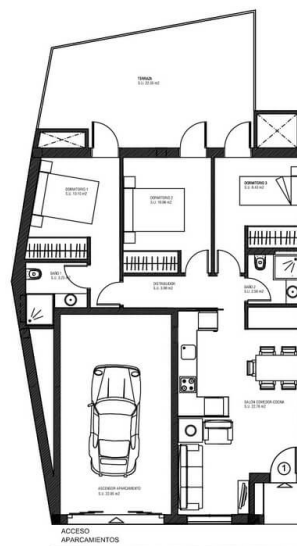



Mallorcaredidencia®
More than a real estate agency

