Mallorcaresidencia®

More than a real estate agency

Ref.:MFP151B

Ático de obra nueva en Son Dameto

Este complejo residencial, situado en la zona de Son Dameto de Palma, se encuentra a poca distancia del centro de la ciudad y de la via de cintura. En la zona encontramos una amplia gama de instalaciones deportivas, de ocio y comerciales, además de estar convenientemente situado cerca de varios colegios. Los campos de golf de Son Vida y Son Muntaner se encuentran a pocos minutos en coche.

El complejo cuenta con un diseño arquitectónico atractivo, con una fachada parcialmente verde, y consta de 18 apartamentos de 2 a 4 dormitorios. La piscina comunitaria, así como la zona de gimnasio al aire libre, proporcionan un ambiente acogedor a los residentes. Este ático tiene 3 dormitorios y 2 baños, uno de ellos en suite. Dispone de dos amplias terrazas: una en planta de 45 m2 y otra en la azotea de 100 m2. El apartamento se ha diseñado utilizando una combinación de materiales naturales, como piedra, hormigón y cristal, creando un interior sofisticado y moderno. Los grandes ventanales proporcionan mucha luz natural, y las zonas de estar y comedor se integran perfectamente con las amplias terrazas y las cocinas. El piso está equipado con aire acondicionado y calefacción por suelo radiante, lo que garantiza un ambiente confortable durante todo el año. Dos plazas de aparcamiento y un trastero están incluidos en el precio.
Para obtener más información sobre el apartamento en planta baja con 4 dormitorios, por favor vea MFP151A

Características adicionales: aire acondicionado frío/calor, ascensor, adaptado para sillas de ruedas, piscina, gimnasio, aparcamiento.

Son Dameto	no	si
3	2	si
117 m2 + 145 m2	1.490.000	si

Mallorcaresidencia®

More than a real estate agency

Ref.: MFP151B

Ático de obra nueva en Son Dameto

Mallorcaresidencia®
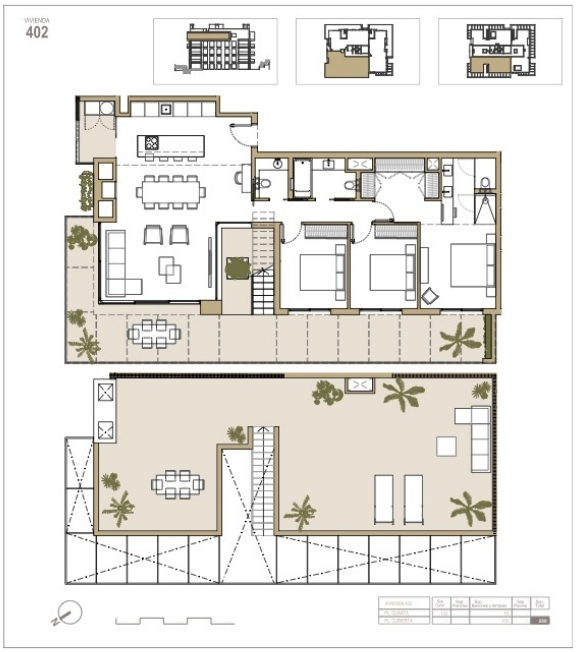
More than a real estate agency