Mallorcaresidencia®

More than a real estate agency

Ref.:MFP172B

Planta baja de obra nueva cerca del mar en Santa Ponsa

Este apartamento está situado en una nueva urbanización de lujo en Santa Ponsa a poca distancia de la playa y del centro. Santa Ponsa tiene un ubicación ideal a sólo 15 minutos de Palma. Aquí hay dos puertos deportivos, algunos de los mejores campos de golf de la isla y un fabuloso club de tenis.

Este proyecto consta de un total de 24 unidades divididas en 3 edificios. Gracias a su ubicación algo más elevada, todos los apartamentos, incluidos los de las plantas bajas, tienen vistas panorámicas. Desde la 3ª planta también hay vistas al mar. Los apartamentos tienen 4 dormitorios, 3 baños, 2 de ellos en suite, y un salón comedor con cocina integrada. Los apartamentos de la planta baja tienen jardines privados, mientras que los áticos cuentan con impresionantes terrazas privadas en la azotea con piscina privada y vistas al mar. Todas las demás unidades tienen dos terrazas cubiertas a las que se puede acceder directamente desde el dormitorio principal y desde el salón. La piscina comunitaria está rodeada por una terraza y jardines. También hay una pista de paddle.

Información adicional: coladuría, calefacción por suelo radiante, aire acondicionado, electrodomésticos Miele, domótica KNZ Zennio, garaje.

Santa Ponsa	no	si
4	3	si
155 m2 + 125 m2	1.668.300	si

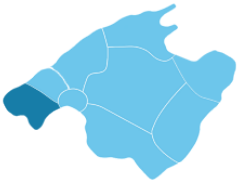

Mallorcaresidencia®

More than a real estate agency

Ref.: MFP172B

Planta baja de obra nueva cerca del mar en Santa Ponsa

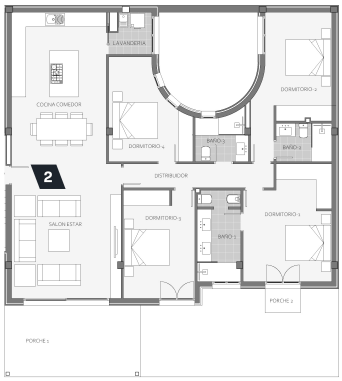

Mallorcaresidencia®

More than a real estate agency